



Métodos de Pago

Puedes hacer tus pagos en una de las siguientes entidades financieras: Banco de Crédito del Perú (BCP), Interbank, Scotiabank o Caja Arequipa, indicando tu número de DNI.

Fecha de Pago: Del 17 al 27 de Agosto del 2020

Pago por App:



Banco de Crédito del Perú - BCP

- Ingresa a Pago de Servicios

Indicar lo siguiente:

- Categoría: Universidades
- Empresa: CATOLICA STA MARIA AREQ
- Servicio: Pensiones
- Código de Alumno: Ingresar tu N° de DNI

Interbank

- Ingresa a Operaciones
- Elegir Pagos y Recargas
- Elegir Pago a Institución o Empresa

Escribir lo siguiente:

- Empresa: UNIVERSIDAD CATÓLICA DE SANTA MARÍA
- Servicio: Pensiones
- Código: Ingresar tu N° de DNI

Scotiabank

- Ingresa a la opción "Quiero"
- Elegir Pagar o Recargar
- Elegir Otras empresas e Instituciones
- Elegir Universidades e Institutos

Escribir lo siguiente:

- Empresa: UNIVERSIDAD CATÓLICA DE SANTA
- Tipo de Servicio: Pensiones
- Código: Ingresar tu N° de DNI

Caja Arequipa

- Ingresa a la opción "Pago de Servicios"
- Elegir la opción "Otros"

Escribir lo siguiente:

- Empresa: UNIVERSIDAD CATÓLICA SANTA MARIA
- Tipo de Servicio: Pensiones
- Número de Contrato: Ingresar tu N° de DNI

Banca por Internet:

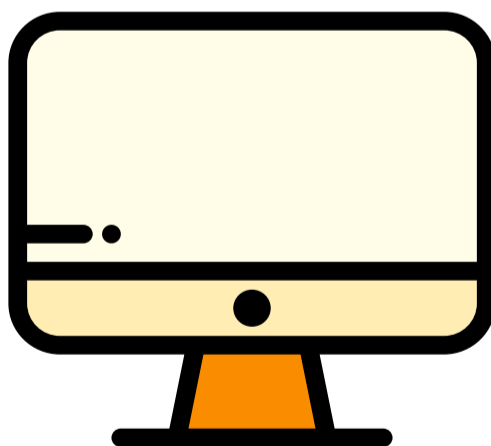

Banco de Crédito del Perú - BCP

- Ingresa a Pagar un servicio
- Escribir: **Universidad Católica de Santa María**
- Elegir - Pensiones
- Ingresar tu N° de DNI

Interbank

- Ingresa a "Mis operaciones"
- Elegir Pago o recarga
- Pago a instituciones o empresas
- Elegir - INICIAR Pago o recarga

Escribir lo siguiente:

- Empresa : **Universidad Católica de Santa María**
- Servicio: PENSIONES
- Código: N° de DNI

Scotiabank

- Ingresa a la opción "Pagar o retirar"
- Elegir - Otras empresas e instituciones
- Elegir - Universidades e institutos

Escribir lo siguiente

- Empresa: **Universidad Católica de Santa María**
- Servicio: Pensiones
- Código: poner DNI

Caja Arequipa

- Ingresa a la opción "Pagos"
- Elegir la opción "Servicios"
- Elegir la opción "Otros"

Escribir lo siguiente:

- Empresa: **Universidad Católica de Santa María**
- Tipo de Servicio: Pensiones
- Número de Contrato: Ingresar tu N° de DNI