

PASO 1: Ingresar a: <https://admission.ucsm.edu.pe/>

Se muestra el siguiente formulario:



Formulario de inicio de sesión de la Universidad Católica de Santa María. El formulario incluye el logo de la universidad, el título "Bienvenido", campos de entrada para "DNI" y "Contraseña", un botón "Iniciar Sesión", y enlaces para "¿Olvidó su contraseña?", "¿Problemas con su correo?" y "¿No tiene una cuenta? [Regístrese aquí](#)".

PASO 2: Clic en el link [¿No tiene una cuenta? **Regístrese aquí**](#)

El sistema les mostrará el siguiente formulario:

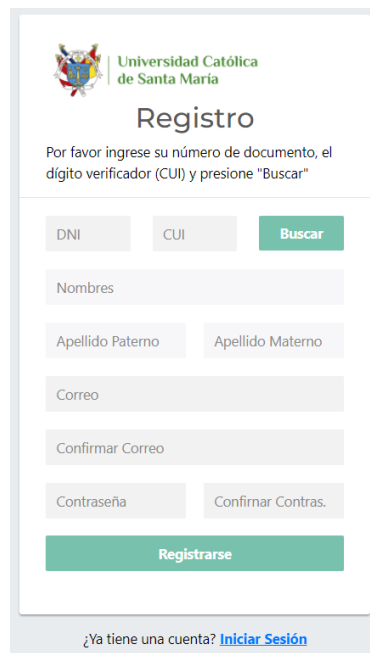

Formulario de registro de la Universidad Católica de Santa María. El formulario incluye el logo de la universidad, el título "Registro", instrucciones "Por favor ingrese su número de documento, el dígito verificador (CUI) y presione 'Buscar'", campos de entrada para "DNI", "CUI", "Nombres", "Apellido Paterno", "Apellido Materno", "Correo", "Confirmar Correo", "Contraseña" y "Confirmar Contras.", un botón "Buscar", un botón "Registrarse", y un enlace "¿Ya tiene una cuenta? [Iniciar Sesión](#)".

PASO 3: Aquí deberá ingresar su número de DNI, Apellidos y Nombres (tal y como aparecen en su documento de identidad), su correo electrónico y la contraseña que usted decida, la misma que le permitirá entrar posteriormente al sistema. Luego de clic en el botón "Registrarse". El sistema le enviará automáticamente un correo de confirmación a la dirección de correo que ingreso anteriormente. Por favor revise la bandeja de entrada de su correo electrónico.

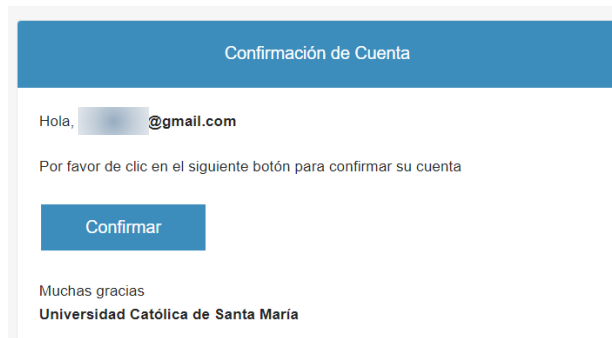

PASO 4: De clic en el botón “Confirmar” del mensaje enviado a su correo.

Inmediatamente se abrirá su navegador de internet en la página inicial del sistema

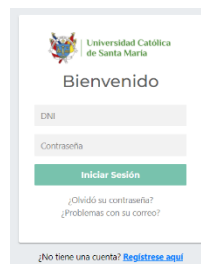

PASO 5: Aquí ingrese su número de DNI y la contraseña que creó en el PASO 3.

Una vez que ingrese al sistema, de clic en la opción “Quiero postular”, luego clic en el botón “Seleccionar” de la tarjeta “2DA ESPECIALIDAD”.



El sistema le mostrará la siguiente pantalla:

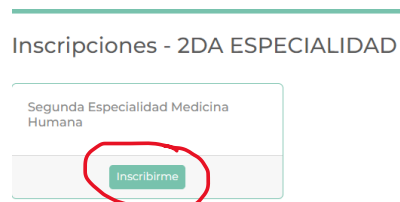

De clic en el botón “Inscribirme”

PASO 6: Se mostrará la pantalla de de inscripción:

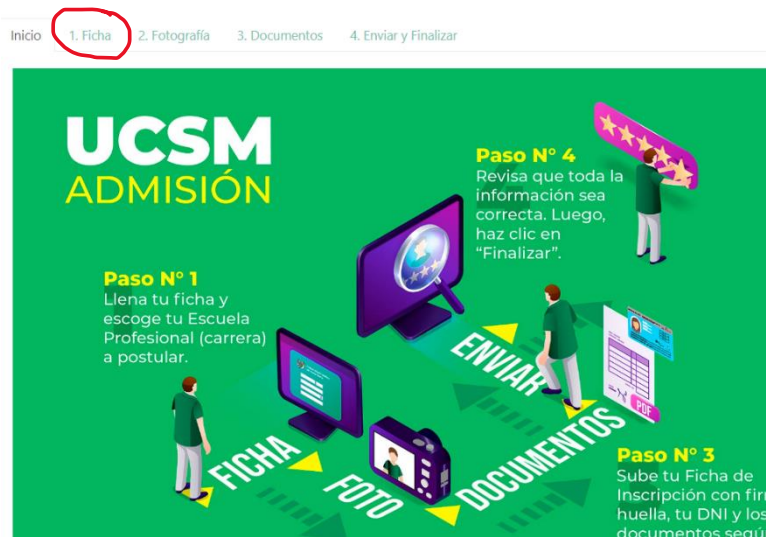

De clic en la parte superior, en “1. Ficha”.

Proceda a llenar los datos que se presentan en el formulario:

Apellido Paterno	Apellido Materno	Nombres	Género
<input type="text"/>	<input type="text"/>	<input type="text"/>	Femenino <input type="button" value="v"/>
Tipo Documento	Número Documento	Fecha de Nacimiento	Estado Civil
D.N.I. <input type="button" value="v"/>	<input type="text"/>	04/02/1987	SOLTERO <input type="button" value="v"/>
Correo Personal	Teléfono	Celular	
<input type="text"/>	<input type="text"/>	<input type="text"/>	

Lugar de nacimiento

Nacionalidad	Departamento	Provincia	Distrito
PERU <input type="button" value="v"/>	AREQUIPA <input type="button" value="v"/>	AREQUIPA <input type="button" value="v"/>	AREQUIPA <input type="button" value="v"/>

Dirección

Departamento	Provincia	Distrito
AREQUIPA <input type="button" value="v"/>	AREQUIPA <input type="button" value="v"/>	JACOBO HUNTER <input type="button" value="v"/>
Tipo de Vía	Dirección	
CALLE <input type="button" value="v"/>	<input type="text"/>	

Postulación

Segunda Especialidad	Modalidad
SUB ESPECIALIDAD EN MEDICINA INTENSIVA PEDIATRICA <input type="button" value="v"/>	LIBRE <input type="button" value="v"/>
Universidad de Procedencia	Escuela de Procedencia
UNIVERSIDAD AUTONOMA SAN FRANCISCO <input type="button" value="v"/>	medicina humana <input type="text"/>

Una vez que haya finalizado, presione el botón “Grabar”.

PASO 6: El sistema lo llevará al siguiente formulario:

Enviar y Finalizar

Terminos y Condiciones

- Declaro haber leído y acepto las políticas.
- Declaro haber leído y acepto el Texto Único de Admisión.
- MANUAL PARA PAGOS UCSCM

Antes de grabar verifica que tus datos sean correctos y que tu correo electrónico sea válido

Último día para subir Documentos: 24 de mayo de 2024

Finalizar

Marque cada una de las opciones de “Términos y Condiciones” y presione el botón “Finalizar”. El sistema le mostrará un mensaje indicándole que su inscripción terminó satisfactoriamente y a la vez le informará que su pago ha sido generado con éxito, pudiendo realizar el pago correspondiente.